FantasyTours
für fantastische Ferien

Golfreise nach Agadir

Reisedatum: 8. – 15. März 2014, Trainingswoche für HC-Spieler

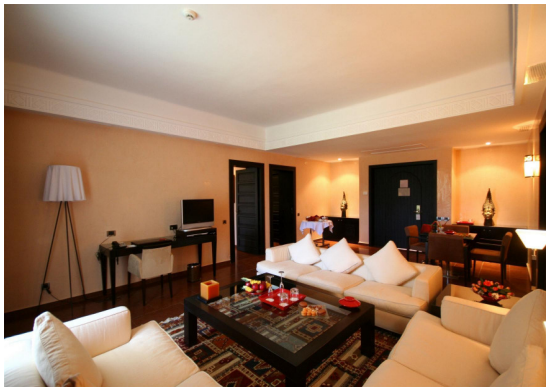

Tikida Golf Palace Hotel *****, Agadir

Luxuriöses Suitenhotel inmitten des Golfplatzes Golf du Soleil.
54 moderne-geschmackvolle Suiten mit Bad/Dusche, WC.

Golfplätze:

- Golf du Soleil, Par 70, Länge: 5566m
- Golf de L'océan, Par 70, Länge: 5489m
- Golf les Dunes, Par 70, Länge: 5619m

Arrangement-Preis pro Person:

CHF 2340.—für 8 Tage / 7 Nächte Basis Doppelzimmer

Eingeschlossene Leistungen:

- Flug mit EDELWEISS Air in Economy-Klasse nach Agadir
- Flughafentaxen & Treibstoffzuschläge
- Reiseleitung von Fantasy Tours Winterthur AG
- Transfers Flughafen – Hotel – Flughafen
- 7 Nächte in Junior Suite im Tikida Golf Palace *****, inkl. Frühstücksbuffett
- 5 Greenfees auf verschiedenen Plätzen, inkl. Transfers

Nicht inbegriffen:

- Annullations- und Rückreisekostenversicherung, CHF 79.--/Person
- Einzelzimmer-Zuschlag, CHF 400
- Aufpreis Comfort Klasse pro Weg CHF 300
- Golfgepäck auf EDELWEISS Air, CHF 60/Weg

Flugdaten und Zeiten:

Samstag, 08. März 2014	Zürich – Agadir	1245/1645	EDELWEISS AIR
Samstag, 15. März 2014	Agadir – Zürich	1735/2210	EDELWEISS AIR

<u>Anmeldung zur Golfwoche in Agadir</u>

Vorname/Name: ……

Adresse/PLZ/Ort: ……

Handicap: ……

Telefon tagsüber/Email: ……

Annullationskostenversicherung: O JA O NEIN

Datum, Unterschrift:

……

Fantasy Tours Winterthur AG, Markus Schnellmann, Pflanzschulstrasse 3, 8411 Winterthur
www.fantasytours.ch, email: info@fantasytours.ch
Auskünfte unter: 052 235 05 80 oder 079 743 37 17